

Fachbeitrag zum Landschaftsrahmenplan

Region Westsachsen

Stand: September 2007

Natur- und kulturgeschichtlich bedeutsame Böden

Böden als Urkunde der Naturgeschichte

-  Tschernoseme
-  Fahlerden
-  Podsolgleye
-  Übergangs- und Niedermoore
-  Moor- und Anmoorgleye
-  Stagnogleye

-  Bodendauerbeobachtungsflächen

Böden als Urkunde der Kulturgeschichte

-  Regionale Schwerpunkte des archäologischen Kulturdenkmalschutzes

-  Standgewässer > 30 ha

-  Fließgewässer

-  Regionsgrenze

-  Kreisgrenze

-  Gemeindegrenze

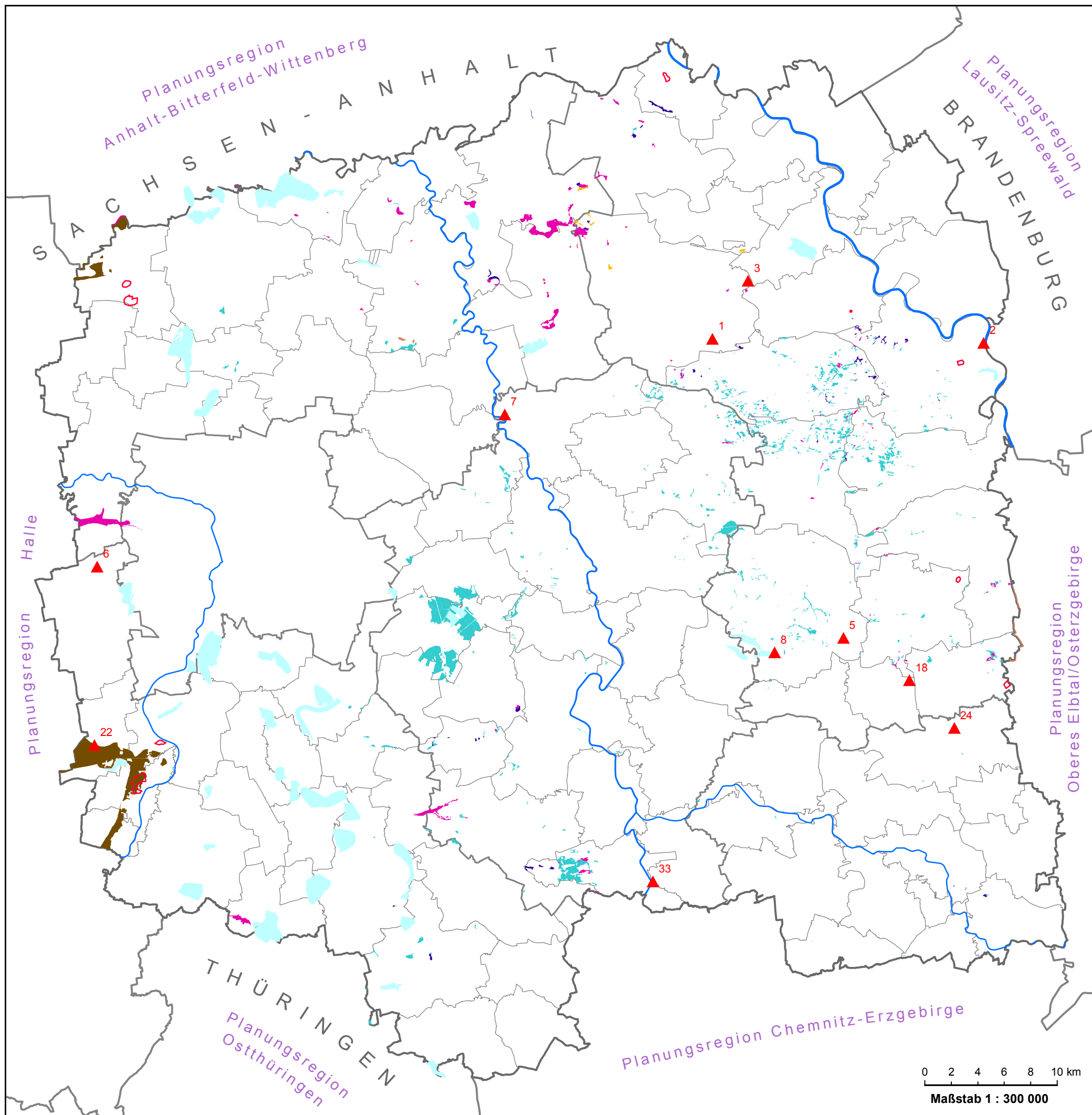

Quelle: LfUG, Bodenkonzeptkarte des Freistaates Sachsen

REGIONALER
PLANUNGSVERBAND
WESTSACHSEN



0 2 4 6 8 10 km
Maßstab 1 : 300 000